







2024





MAI  
BIS  
JULI

# artist

## kunststadtplan

-  ausstellungen bremen
-  interessengemeinschaft bremer galerien
-  kunst und bildung
-  ausstellungen umland

# INHALTSVERZEICHNIS

-  ausstellungen bremen  
S. 3 - 9
-  interessengemeinschaft bremer galerien  
S. 9 - 10
-  kunst und bildung  
S. 11
-  ausstellungen umland  
S. 11 - 15

Credit: Renate Schütz, Strandhaus, Fotografie/Aquarell

## IMPRESSUM / KONTAKT

Möchten auch Sie Ihre Galerie oder Ihren Ausstellungsort im artist Kunststadtplan präsentieren?

Haben Sie Anregungen, Kritik oder Lob?

Wir freuen uns, von Ihnen zu hören:

**artist kunstverlag | planb Werbeagentur GmbH**

Am Tabakquartier 62 | 28197 Bremen

Fon: 0421 40 89 78-54 | Fax: 0421 40 89 78-65

info@kunststadtplan.art | www.kunststadtplan.art

Ansprechpartnerin: Natalie Richter

Der nächste Kunststadtplan erscheint im August 2024

**Redaktionsschluss hierfür ist der 10. Juli 2024**

**Herausgeber: planb Werbeagentur GmbH**

## 1 WILHELM WAGENFELD HAUS



Shiwen Sven Wang,  
Illustration zu Boris Vian: „Die Gischt der Tage“

Am Wall 209 | 28195 Bremen | Fon: 0421 3399933 [info@wilhelm-wagenfeld-stiftung.de](mailto:info@wilhelm-wagenfeld-stiftung.de)  
[www.wilhelm-wagenfeld-stiftung.de](http://www.wilhelm-wagenfeld-stiftung.de) | Di. 15 – 21 Uhr | Mi. bis So. 10 – 18 Uhr

24.05. – 20.10.2024

Ausstellung  
"Wort. Bild. Buch. Was Illustration kann"

## 2 BERUFSVERBAND BILDENDER KÜNSTLER\*INNEN BREMEN E.V.



Ausstellungssituation der HfK Bremen in BBK  
Jahresausstellung, Foto: Sarah Foerster

BIS 26.05.2024

**Das Papier hat einen entscheidenden Einfluss  
auf das Druckergebnis –  
BBK Jahresausstellung 2024**

Der BBK mit 15 jurierten Positionen zu Gast in der Weserburg: Zum Thema Druckkunst kooperiert der Berufsverband zusätzlich mit der HfK, den Landesverbänden des BBK in Niedersachsen und dem Saarland. Dabei sind aus Bremen Georg Bronn, Johann Büsen, Erwin Edel & Caro Karotti, Toni Ehrhardt, Anja Fußbach & von weit hergeholt, Kollektiv Studio LØLU, Anja Höppner, Christine Huizenga, Constantin Jaxy, Veranika Khatskevich, Maria Mathieu, Inger Seemann, Ul Seo, Yoriko Seto und Pia van Nuland

Büro im Künstlerhaus Bremen | Am Deich 68 | 28199 Bremen | Fon: 0421 500422  
[office@bbk-bremen.de](mailto:office@bbk-bremen.de) | [www.bbk-bremen.de](http://www.bbk-bremen.de) | Di. bis Mi. 9.30 – 13.30 Uhr | Do. 14 – 18 Uhr

## 3 GALERIE BELLADONNA



Renate Schütz, Strandhaus, Fotografie/Aquarell

**Vernissage mit Couchgespräch  
am 11.04.2024 um 19 Uhr**

Bitte um telefonische Anmeldung.

Sonnenstraße 8 | 28203 Bremen | Fon: 0421 703534 | [www.belladonna-bremen.de](http://www.belladonna-bremen.de)  
[service@belladonna-bremen.de](mailto:service@belladonna-bremen.de) | Mo. - Di. 10 – 17 Uhr, Mi. - Do. 15 – 19 Uhr & Fr. 10 - 15 Uhr

BIS 16.08.2024

**Ans Meer – Renate Schütz**

Die Arbeiten der Künstlerin Renate Schütz bewegen sich zwischen Fotografie, Aquarell und handwerklich hergestellter Textilkunst (Handfilz und Stickerei). Die Ausstellung nimmt mit auf einen Ausflug ans Meer und zeigt verschiedene Reihen der Künstlerin: **horizonte:** bestehend aus Fotografien und textilen Arbeiten. Die textilen Arbeiten korrespondieren mit der Struktur und Farbigkeit der fotografierten Horizonte. **küstenbilder:** zeigt Aquarelle, die unterschiedliche Stimmungen und Motive am Meer widerspiegeln. **havarie:** zeigt ebenfalls Aquarelle. Den Anstoß zur Serie gab die beinahe-Katastrophe beim Brand eines Autofrachters.



Bäuerin, Bernhard Hoetger, 1911  
© Focke-Museum

Schwachhauser Heerstr. 240 | 28213 Bremen | Fon: 0421 699600-0 | post@focke-museum.de  
focke-museum.de | Mo. geschlossen | Di. bis So. 10 - 17 Uhr | Das Haupthaus und das Schaumagazin  
sind aufgrund eines Umbaus bis Ende 2026 geschlossen.

**BIS 03.11.2024**

**Bernhard Hoetger im Haus Riensberg**

Präsentation anlässlich des 150. Geburtstags  
Bernhard Hoetgers

**BIS 31.12.2024**

**Bürgerliche Wohnkultur und Europäische  
Glaskunst + Kindermuseum**

Dauerausstellung im Haus Riensberg

**BIS 31.12.2024**

**Wissenswerkstatt Archäologie**

Bremens älteste Schätze im Eichenhof



Anna Staffel, 2022, "Kurz vor der Spaghetti-  
sierung", Paper Collage

Reuterstr. 9-17 | 28217 Bremen | Fon: 0421 3807990 | info@gadewe.de | www.gadewe.de  
Mi. und Fr. 15 – 19 Uhr | Do. 15 – 21 Uhr

**24.05. – 21.06.2024**

**„Anthropozenische Landschaften“ –  
Gemeinschaftsausstellung**

Künstler\*innen zu Thema Klimawandel.

Vernissage mit Artist-Talk am Freitag,  
24.05.2024 um 20 Uhr

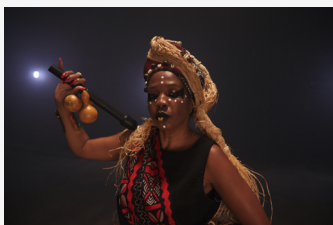

Yael Bartana, Brasil, 2024 (Filmstill)

**25.05. – 24.11.2024**

**Yael Bartana – Utopia Now!**

Yael Bartana gilt als eine der wichtigsten  
internationalen Künstlerinnen ihrer Generation.  
Ihre Filme, Fotografien, Objekte, Neonarbeiten  
und Performances verknüpfen Vergangenheit und  
Gegenwart, um daraus eine spekulative Zukunft zu  
entwickeln.

**21.06. – 22.09.2024**

**Martin Reichmann – Hyper!ons Epiphysis**

Massive Skulpturen, schuttartiger Relikte – die  
Werke von Martin Reichmann haben einen  
brachialen Charakter. Sein bevorzugtes Material  
ist Beton. Ein Werkstoff, den er in grobschlächtige  
Skulpturen verwandelt.

Teerhof 20 | 28199 Bremen | Fon: 0421 598390  
info@weserburg.de | www.weserburg.de | Di. bis So. 11 – 18 Uhr

7

## GAK GESELLSCHAFT FÜR AKTUELLE KUNST

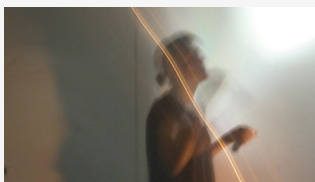

Nika Son, Scatter, Konzertperformance, Q-02, Brüssel, 2023, Foto: Julia Eckhardt

BIS 23.06.2024

**stories make worlds, worlds make stories –  
Bubu Mosiashvili**

In der Posterrahmenserie „Re-Framing“  
In Bremen tragen 28 Straßen den gleichen Namen:  
Heerstraße. Wie kommt es dazu und kann man auf  
ihr gehen, ohne zu marschieren?

11.05. – 04.08.2024

**Scatter, no turn – Nika Son**

In ihrer ersten institutionellen Einzelausstellung  
beschäftigt sich die Künstlerin und Musikerin Nika  
Son mit Schlaflosigkeit im Spannungsfeld von  
Erschöpfung, Unruhe und Begehren.

Teerhof 21 | 28199 Bremen | Fon: 0421 500897 | office@gak-bremen.de | www.gak-bremen.de  
Di. bis So. 11 – 18 Uhr

8

## GALERIE ATELIERHAUS ROTER HAHN



Seunghyun Seo Plastik + Daniela Gruno Malerei

14.06. – 09.08.2024, 10 – 15 UHR

**Lass uns alle menschlich sein**

Die Künstlerinnen Seunghyun Seo und Daniela Gruno  
haben ihr Atelier im Atelierhaus Roter Hahn. In einer  
gemeinsamen Ausstellung setzen sie sich mit der  
Idee: „Lass uns alle menschlich sein“ auseinander.  
**Seunghyun Seo** zeigt fiktive Figuren aus weißem  
Porzellan. Die charakteristischen Gesichtszüge  
der Figuren harmonieren auf wunderbare Art  
und Weise mit dem edlen und zurückhaltenden  
Material. **Daniela Gruno** arbeitet mit Acrylfarben  
und Collagen auf Leinwand. Ihre Arbeiten zeigen  
Frauenportraits, die jeweils eigene Botschaften  
transportieren. Wie Vögel die in ihren Werken  
zugleich ein Accessoire und Symbol darstellen.

**Eröffnung: 14. Juni 2024 um 18.00**

Gröpelinger Heerstraße 226 | 28237 Bremen | Öffnungszeiten Mo. bis Fr.10 – 15 Uhr  
Fon: 0421 9899700 | info@kultur-vor-ort.com | www.kultur-vor-ort.com

9

## GALERIE HEROLD

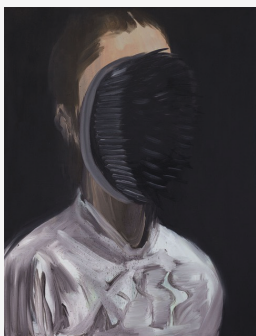

Agata Nowosielska, Wivisekcja / Vivisection,  
100x80cm, 2023, oil on canvas, © Agata  
Nowosielska / Galerie Herold

24.05. – 23.06.2024

**Agata Nowosielska – Der Irrgarten**  
Einzelausstellung

**Eröffnung: Freitag 24. Mai 2024**
**Finissage: Sonntag 23.06.2024**

Güterbahnhof Bremen - Areal für Kunst und Kultur, Atelierhaus | Beim Handelsmuseum 9 | 28195  
Bremen kontakt@galerieherold.de | www.galerieherold.de | Mi. 16 – 19 Uhr | Do. 16 – 21 Uhr |  
So. 15 – 18 Uhr | nach Vereinbarung

## 10 GALERIE MITTE | IM KUBO

<b>ANSCHREIBEN:</b> Galerie Mitte Beim Paulskloster 12 28203 Bremen	<b>STEUERKLASSE 4</b>
<b>ÖFFNUNGSZEITEN:</b> Do. - So. 15.00-18.00 Uhr, sowie nach Vereinbarung.	<b>KUNSTLEBENS:</b> Anastasiia Belousova Benjamin Djamel Belhocine Carlotta Wirtl Kian Bartels Luca Cottier Nico Dasenbrock Thomas Hora
<b>KONTAKT- &amp; WEBSITEADRESSEN:</b> kontakt@galeriemitte.eu www.galeriemitte.eu Tel.: 0421 76026 Der Eintritt ist frei. Der Ausstellungsraum ist barrierefrei.	<b>ANSCHREIBEN:</b> Galerie Mitte Beim Paulskloster 12 28203 Bremen
<b>VERMISCHTES:</b> In der Jugendzeit arbeitete ich mit 2004 gestifteten von der Bremer und Bremer Künstlerinnen in der Galerie Mitte durch eine Ausstellungsbühne. Die Ausstellungsbühne ist ein Ort, an dem ich nicht in der Galerie Mitte präsent werden und sich nicht als, sondern Veranstaltung junger Künstler*innen während der Ausstellung zu feiern.	<b>ÖFFNUNGSZEITEN:</b> 13.04.-11.05.2024
<b>WEITERE ANGABEN:</b> Der Künstler*in Kubo	<b>ÖFFNUNGSZEITEN:</b> 11.04.2024 15.03 Uhr
	<b>ÖFFNUNGSZEITEN:</b> 11.05.2024 15.03 Uhr

Flyer: STEUERKLASSE 4

Beim Paulskloster 12 | 28203 Bremen | Fon: 0421 76026 | kontakt@galeriemitte.eu  
 www.galeriemitte.eu | Do. bis So. 15 – 18 Uhr und nach Vereinbarung.

**BIS 11.05.2024**

### STEUERKLASSE 4

Teilnehmende Künstler:innen: Anastasiia Belousova, Benjamin Djamel Belhocine, Carlotta Wirtl, Kian Bartels, Luca Cottier, Nico Dasenbrock, Thomas Hora

Weltweit zeigen heteronormativ ausgerichtete Hochzeiten Traditionen auf, die Liebe und Einheit symbolisieren sollen. Romantische Träumereien kollidieren jedoch nicht selten mit bürokratischen Systemen und werden zu Papierstapeln. Gemeinsame Steuernummer inklusive! In der aktuellen Ausstellung setzen sich sieben Künstler\*innen dezidiert mit ausgewählten Heiratsbräuchen und Ritualen auseinander.

## 11 GERHARD-MARCKS-HAUS



Peter László Péri, Ann and the Rest of My Family, 1945, Pigmentierter Beton, Nachlass Peter László Péri/Sammlung Peter Peri, London, Foto: Beckefeldt

**BIS 02.06.2024**

### Peter László Péri – Péri's People

Als leidenschaftlicher Beobachter interessierten Péri Menschen, ihr Alltag und ihre Beziehungen zueinander. Seine Ideale von Gemeinschaft, Menschenwürde und Solidarität spiegeln sich deutlich in seinen Plastiken und Reliefs wider.

**BIS 02.06.2024**

### Hans-J. Müller – Der Fremde neben mir

**BIS 02.06.2024**

### Sabine van Lessen – Leise-radikal: Die unsichtbare Ausstellung

**15.06. – 18.08.2024**

### Meisterschüler\*innen der HfK 2024

Am Wall 208 | 28195 Bremen | Fon: 0421 9897520 | berg@marcks.de  
 www.marcks.de | Di. bis So. 10 – 18 Uhr | Do. 10 – 21 Uhr

## 12 KUNSTHALLE BREMEN



Installationsansicht „Three by Chance. Wolfgang Michael, Norbert Schwontkowski, Horst Müller“, Foto: Tobias Hübel

**BIS 14.07.2024**

### Wild! Kinder – Träume – Tiere – Kunst

**BIS 28.07.2024**

### Three by Chance

Wolfgang Michael, Norbert Schwontkowski, Horst Müller

**SEIT APRIL 2024**

### Ben Vautier – Bizart Baz'art

**04.05 – 04.08.2024**

### Lisa Seebach & Julia Charlotte Richter

Aren't you the one who can remember the future?

Am Wall 207 | 28195 Bremen | Fon: 0421 32908-0 | info@kunsthalle-bremen.de  
 www.kunsthalle-bremen.de | Di. 10 – 21 Uhr | Mi. bis So. 10 – 17 Uhr (bis 18.2. bis 18 Uhr)



13

## KUNSTMIX – PRODUZENTENGALERIE IM SCHNOOR



Katrin Schütte "Geordnetes Chaos" Acryl auf Leinwand 130 x 160 cm

05.05. – 31.05.2024

**Katrin Schütte – Häuser**

Malerei/Objekte

02.06. – 02.08.2024

**Kunstmix & friends – querbeet 13**

Malerei, Objekte, Fotografie von 35 Künstlern in einer Petersburger Hängung

04.08. – 30.08.2024

**Beate Henne – Horizonsweiterung**

Malerei

Kolpingstrasse 18, 28195 Bremen | Fon: 0421 68534406 | info@kunstmixbremen.de  
www.kunstmixbremen.de | Do. und Fr. 16 – 18 Uhr, Sa. 11 – 16 Uhr

14

## KH KÜNSTLER:INNENHAUS BREMEN

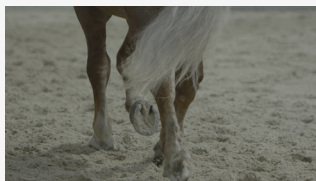

Lucy Beech, "Reproductive Exile" (still), 2018-2023, Courtesy Lucy Beech, De La Warr Pavilion, Tramway Glasgow und The Liverpool Biennial

Weitere Informationen zu unseren aktuellen Ausstellungen entnehmen Sie bitte unserer Website.

04. – 05.05.2024

**Offene Ateliers Bremen Neustadt**

mit Monika B. Beyer, Dieter Fehling, Paula Hurtado, Julia Paškevičute, Bojana Petkovic, Michael Rieken, Hassan Sheidaei, Martin Wilmes

25.05.2024, 18 – 24 UHR

**Lange Nacht der Bremer Museen**

Mehr Informationen unter www.kh-bremen.de

15.06. – 18.08.2024

**Reproductive Matters**

Gruppenausstellung mit Lucy Beech, Julia Lübbecke, Ana Navas, Daniel Poller, et al.

Am Deich 68/69 | 28199 Bremen | Fon: 0421 508598 | galerie@kh-bremen.de  
www.kh-bremen.de | Do. bis So. 14 – 18 Uhr

15

## PAULA MODERSOHN-BECKER MUSEUM

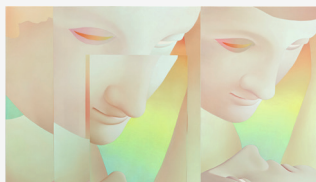

Vivian Greven, Psy Amo (1-2), 2023, © Kadel Willborn, Düsseldorf and the artist

BIS 09.06.2024

**Faszination Höhle**

Diese erste epochenübergreifende Ausstellung zum Motiv der Höhle in der bildenden Kunst zeigt rund fünfzig Werke von zwanzig verschiedenen Künstler:innen.

22.06. – 15.09.2024

**Vivian Greven**

Die Düsseldorfer Malerin zählt zu den vielbeachteten jungen Malerinnen ihrer Generation. Gemeinsam mit dem Museum hat sie ein Konzept erarbeitet, das Gemälde und Zeichnungen von Paula Modersohn-Becker ihren eigenen Arbeiten gegenüberstellt.

22.06.2024 – 12.01.2025

**Paula Modersohn-Becker – Stilleben**

22.06.2024 – 12.01.2025

**Bernhard Hoetger – Zeitreise**

Böttcherstraße 6-10 | 28195 Bremen  
Fon: 0421 3388222 | info@museen-boettcherstrasse.de | www.museen-boettcherstrasse.de  
Di. bis So. 11 – 18 Uhr

## 16 STÄDTISCHE GALERIE BREMEN



Kate Andrews, How Little I Know IV, Digitaldruck, 2024, Foto: K. Andrews

26.05. – 28.07.2024

**Kate Andrews –  
The Semantics of Softer Landings**  
Einzelausstellung der Karin Hollweg  
Preis-Trägerin 2020.

Eröffnung am Samstag, 25. Mai 2024, 19 Uhr

**Öffnungszeiten im Rahmen der Langen  
Nacht der Museen: 18 - 24 Uhr**

Buntentorsteinweg 112 | 28201 Bremen | @staetischegaleriebremen  
staetische-galerie@kunst.bremen.de | www.staetischegalerie-bremen.de  
Fon: 0421 3615826 | Di. bis So. 12 – 18 Uhr | Eintritt frei

## 17 ÜBERSEE-MUSEUM BREMEN

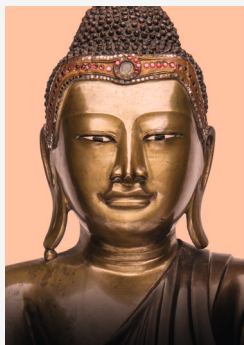

Buddha Śākyamuni © Übersee-Museum Bremen,  
Volker Beinhorn

**BIS 02.06.2024**

**Buddhismus**  
Die große Sonderausstellung „Buddhismus“  
geht der Geschichte, der Verbreitung sowie der  
kulturellen Vielfalt der Weltreligion nach.

**05.07.2024 – 05.01.2025**

**Digi...Was? Aus dem Depot in die  
digitale Welt**

Mit der Kabinettausstellung lädt das Museum  
Besucher\*innen ein, einen Blick hinter die Kulissen  
der Digitalisierung der Naturkundesammlung zu  
werfen.

Bahnhofplatz 13 | 28195 Bremen | Fon: 0421 160380 | www.uebersee-museum.de  
office@uebersee-museum.de | Di. bis Fr. 9 – 17 Uhr | Sa. & So. 10 – 17 Uhr | Mo. geschlossen

## 18 VILLA SPONTE



Ausstellung | ALLES HAT EINEN SINN  
„Als ich es traf“ | Eberhard Szejstecki | Skulptur

**BIS 19.05.2024**

**MYSTERIUM – Martina Benz, Carola  
Schapals**

Mysterium, der Titel der Ausstellung, bezieht sich  
auf etwas Geheimnisvollen, Unerklärliches oder  
Faszinierendes, das bei beiden Künstlerinnen eine  
große Rolle spielt

**26.05. – 23.06.2024**

**In der Zeit – Brandmeyer, Steppe, Moretto**

**04.08. – 01.09.2024**

**Alles hat einen Sinn –  
Detlef Klein, Eberhard Szejstecki**

Die Malerei von Detlef Klein beobachtet und  
beschreibt die Leistungseliten.

Die Skulpturen von Eberhard Szejstecki  
thematizieren die subjektive Wahrnehmung und  
die Betrachtung visueller Mehrdeutigkeit

Osterdeich 59B | 28203 Bremen  
Fon: 0421 79478497 | info@villa-sponte.de  
www.villa-sponte.de | Di., Sa. & So. 15 – 18  
Uhr und nach Vereinbarung





**04.05. – 20.05.2024**  
**Sa. + So. 12 – 18 Uhr**  
**Acryl und Mehr –**  
**Waltraut Wessel**



**12.05.2024 – 18 Uhr**  
**Lautenkonzert aus Wien und Pressburg**  
**Esemble Le nuove musiche**

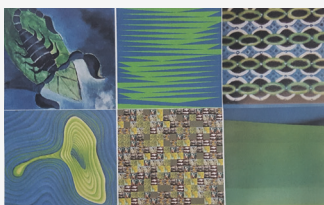

**26.05. – 05.06.2024**  
**Sa. + So. 12 – 18 Uhr**  
**Künstlergruppe Complex**  
**Gegensätze und Widersprüche**  
**"das ist unsere Harmonie" (KANDINSKY)**



**21.06.2024 – 18 Uhr**  
**Duo melange'**  
**Tänze von Bach bis Piazzolla –**  
**Musik für Flöte**  
**Almut Unger und Marimba Thomas Laukel, Leipzig**

**Besuche uns auf**  
**[www.lichthof-kunstfabrik.de](http://www.lichthof-kunstfabrik.de)**

Stader Landstr.64 | 28719 Bremen | Fon: 0175 5267355 | [mail@lichthof-kunstfabrik.de](mailto:mail@lichthof-kunstfabrik.de)  
 Öffnungszeiten nach persönlicher Absprache | Sa. + So.12 – 18 Uhr und nach tel. Absprache

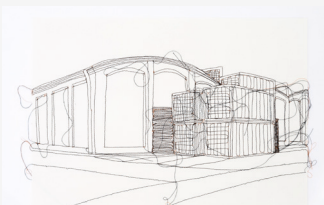

Michaela Melián: Ulrrichsschuppen,  
 2024, Nähmaschinenzeichnung

**BIS 01.06.2024**

**Ulrrichsschuppen**

Michaela Melián

**15.06. – 06.09.2024**

**Eröffnung 15.6., 19:00**

Ingo Vetter & Annette Weisser

**15.06. – 06.09.2024**

**Eröffnung 15.6., 19:00**

Christian Haake

**BIS 01.06.2024**

**Photography Noir. Existence**

Miron Zownir, Alexander Chekkmenev &  
 Rimaldas Vikšraitis

Alexanderstraße 9b / Weberstraße 51a | 28203 Bremen | Fon: 0421 16142692  
[info@k-strich.de](mailto:info@k-strich.de) | [www.k-strich.de](http://www.k-strich.de) | Mi. bis Fr. 14 – 18 Uhr | Sa. 12 – 16 Uhr

## 21 GALERIE KRAMER



Sarah Zagefka, ST52-3, 2024, Öl auf Holz,  
20 x 30 cm

**BIS 01.06.2024**

### Call back – Gruppenausstellung

mit David Borgmann, Lara Eckert, Nicola Hanke,  
Anna Krammig, Felix Rehfeld, Marina Schulze,  
Martin Spengler, Sarah Zagefka

**21.06. – 06.07.2024**

### Interim: Mi-el Kwak, Miki Nigo – Tapetum lucidum

Vor dem Steintor 46 | 28203 Bremen | Fon: 0421 76713 | 0170 3838009 | info@galeriekramer.de  
www.galeriekramer.de | Mi bis Fr 15 – 18.30 Uhr | Sa. 12 – 15 Uhr

## 22 GALERIE AM SCHWARZEN MEER

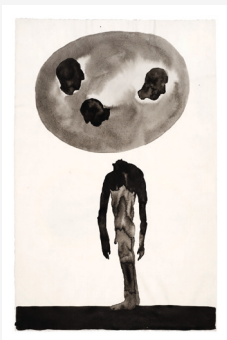

Uwe Martin, Tütsche auf Papier  
Foto © JensWeyers

**BIS 05.05.2024**

### Befragungen und Auskünfte des Leibes – Uwe Martin

In Kooperation mit Martina Burandt, 5.5. 16:00h  
"Früher war das Leben leichter" Lesung und  
Musik

**17.05. – 26.05.2024**

### Erscheinungen – Christina Collao

Objekte und Malerei

**26.07. – 04.08.2024**

### Hermann Stuzmann – Objekte im Raum und an der Wand

Arbeiten aus neuerer Zeit

Am Schwarzen Meer 119/121 | 28205 Bremen | Fon: 0421 445499 | info@kulturhof-peterswerder.de  
www.kulturhof-peterswerder.de | Fr - So. jeweils 16:00 bis 18:00 Uhr. Die Vernissage ist in der Regel um 18:00 Uhr

## 23 GALERIE UND KUNSTKABINETT CORONA UNGER



Christiane Grimm, "secret", 2023,  
Mischtechnik und Acrylglas, 60 x 60 x 10 cm

**05.05. – 23.06.2024**

### Christiane Grimm – Lichtspiele

La vie secrète des couleurs / Objekte  
Vernissage, 05.05.2024, 12 – 18 Uhr

**07.07. – 18.08.2024**

### Christofer Kochs – In der Schwebe

Malerei, Skulptur

Vernissage, 07.07.2024, 12 – 18 Uhr

Georg-Gröning-Str. 14 | 28209 Bremen | Fon:  
0421 3467474 | www.galerie-corona-unger.de |  
Mi., Do., Fr. 14 – 18.30 Uhr | Sa. 11 – 14 Uhr |  
und nach Vereinbarung

## 24 MÜNCHHAUSEN KAFFEE



Kaffeeröstung, Münchhausen Kaffee

Kaffeerösterei August Münchhausen  
Geeren 24 | 28195 Bremen | Fon: 0421 12100  
info@muenchhausen-kaffee.de  
www.muenchhausen-kaffee.com  
Werksverkauf Mo. bis Fr. 10 – 12.30 Uhr

### Termine nach Absprache

#### Führungen für interessierte Kaffeeliebhaber

Lassen Sie sich die Geschichte Bremens als Kaffeestadt und den Werdegang der Kaffeerösterei Münchhausen hin zur letzten noch im original existierenden Familien-Rösterei in Bremen lebhaft erzählen. Zudem erfahren Sie alles über Anbau, Ernte und Aufbereitung von Kaffee in den Ursprungsländern, auch aus eigenen Erfahrungen. Dabei werden unterschiedliche Kaffees verkostet und eine Röstvorführung durchgeführt, bei der man direkt sehen kann wie „die Bohnen braun werden“.

#### Führungstermine

11. Mai 2024  
15. Juni 2024  
Keine Führung im Juli 2024  
17. August 2024

## 25 HOCHSCHULE FÜR KÜNSTE (HFK BREMEN)



Documenting in Artistic Research © Leon Sahiti

### BIS 31.05.2024

**Das fehlende Segment: Die Nordische Kunsthochschule** (Haus der Bürgerschaft)

### 01.06. – 01.07.2024

**Diplomaausstellungen der Freien Kunst** (MS Dauerwelle, Anleger Bürgermeister-Smidt-Brücke)

### 15.06. – 18.08.2024

**Meisterschüler:innen-Ausstellung** (Gerhard-Marcks-Haus)

### 05.07.2024

**Tag der offenen Tür: Open Doors**  
im Fachbereich Kunst & Design (Speicher XI 8)

HfK Bremen | Am Speicher XI 8 | 28217 Bremen | Fon: 0421 95951000 | www.hfk-bremen.de  
pressestelle@hfk-bremen.de

## 26 SCHLOSS AGATHENBURG



Rebekka Kronsteiner, Installation  
Schloss Agathenburg, 2024

### BIS 23.06.2024

**Birte Bosse, Alice Gericke, Christian Haake, Conrad Hübbe, Christian Jankowski – LUFTSCHLÖSSER**

Auf dem Dach des Schlosses schwebt ein leuchtendes, rotes Schloss (Jankowski), innen gehen Bosse, Gericke, Haake und Hübbe Hirngespinnsten nach, dem Prekären, Verworfenen und Ungefährten.

### 07.07. – 01.09.2024

**Rebekka Kronsteiner, Axel Loytved – NICHT WIRKLICH**

Beiden Künstler\*innen geht es um die Verfremdung von Gebrauchsmaterialien, um Verwitterungsprozesse und Vergänglichkeit.

Schloss Agathenburg | Hauptstraße | 21684 Agathenburg (bei Stade) | info@schlossagathenburg.de  
www.schlossagathenburg.de | Fon: 04141 54220 | Di. bis Fr. 14 – 18 Uhr | Sa., So., Feiertage 11 – 18 Uhr

# / EDITIONEN VON PIA POLLMANNS BIS JOHANNA VON MONKIEWITSCH

BESTELLUNGEN UNTER:  
[WWW.ARTIST-KUNSTMAGAZIN.DE](http://WWW.ARTIST-KUNSTMAGAZIN.DE)



Pia Pollmanns  
»Die Wege der Elisa Kosch, Mściwojów 02 «,  
Digital Pigment Print, 40 x 60 cm

27

BIK GALERIE 149



Jessica Russo Scherr - The Path Oil on Canvas

**BIS 17.05.2024**

**Frauke Hänke und Claus Kienle – "Welcome to Biksti"**

(serielle) Fotografie - Gummigrafie auf Holz

**25.05. – 21.06.2024**

**Christiane Pieper – "Elemental"**

Malerei

**29.06. – 26.07.2024**

**Jessica Russo Scherr – "Exposures"**

Ölmalerei - Collage - Zeichnung

**08.06.2024, 19 – 21 UHR**

**Lange Nacht der Kultur – SKUPA - Quartett**

Konzert mit Balkan-, Jazz-, Flamenco-Musik

Bürgermeister-Smidt-Str. 149 | 27568 Bremerhaven | Fon: 0471 414639 | [kontakt@galerie-149.de](mailto:kontakt@galerie-149.de)  
[www.galerie-149.de](http://www.galerie-149.de) | Öffnungszeiten: Mi. bis Fr. 15 – 18 Uhr | Vernissage Sa. ab 18 Uhr



Foto: Nora Schultz

**BIS 21.07.2024****Nora Schultz – Ganz grosse Flüsse laufen unter der Erde. major rivers running underground****BIS 15.09.2024****In Ihrer Zeit. Spuren von Gewicht Sammlungspräsentation**

Mit Ellen Auerbach, Robert Barry, Silvia Bächli, Dirk Bell, KP Brehmer, Nina Canell, Hanne Darboven, Cecilia Edefalk, Hamish Fulton, Nan Goldin, Douglas Gordon, Tue Greenfort, Dietrich Helms, Sergej Jensen, On Kawara, Käthe Kollwitz, Ulrich Rückriem, Studio for propositional Cinema, Santiago Sierra, Paloma Varga Weisz und Wols.

Kunsthalle und Kunstmuseum Bremerhaven | Karlsburg 4 | 27568 Bremerhaven | [info@kunsthalle-museum-bremerhaven.de](mailto:info@kunsthalle-museum-bremerhaven.de) | Fon: 0471 46838 | [www.kunsthalle-museum-bremerhaven.de](http://www.kunsthalle-museum-bremerhaven.de) | Di. bis So. 11 – 18 Uhr



M. Senatore, Bodies in Alliance, 2022, © Baden-Baden Events GmbH, Foto: V. Behringer

**08.06. – 08.09.2024****TOGETHER WE STAND – Marinella Senatore**

Die aus Italien stammende Marinella Senatore (\*1977) ist international bekannt für ihre öffentlichen Paraden, die Tanz, Musik, Popkultur und Aktivismus verbinden und mit Menschen aus der Bevölkerung vor Ort entstehen. Entgegen sich zuspitzender Logiken von Perfektion, Produktion und Erfolg geht es um die Erfahrung eines „gemeinsamen Herzschlags“, wie die Künstlerin sagt, und um eine „Wiedergutmachung auf der Straße“. Farbenfrohe Zeichnungen, Collagen, Skulpturen, Videos und Installationen befassen sich mit (historischen) Protestkulturen.

Wasser West 7 | 21682 Stade | Fon: 04141 7977320 | [www.museen-stade.de](http://www.museen-stade.de)  
[info@museen-stade.de](mailto:info@museen-stade.de) | Di., Do., Fr. 10 – 17 Uhr | Mi. 10 – 19 Uhr | Sa. & So. 10 – 18 Uhr



Peppi Bottrop, Lepidodendren, 2019, Kohle, Graphit, Acryl auf Leinwand, 230 x 165 cm, Courtesy the artist / Sies + Höke, Foto: Mareike Tocha

**03.05. – 21.07.2024****Peppi Bottrop – Tropic of Bottrop**

Peppi Bottrop (\*1986) malt gleich mehrere Leinwände parallel und vollführt einen prozesshaften, gar körperlichen Balanceakt. Charakteristisch in seinem Werk ist die reduzierte Farbpalette mit Kohle, Graphit, Acryl und er setzt auch Flammenruß ein.

Damm 2a | 26135 Oldenburg | Fon: 0441 27109 | [office@oldenburger-kunstverein.de](mailto:office@oldenburger-kunstverein.de) | [www.oldenburger-kunstverein.de](http://www.oldenburger-kunstverein.de) | Di. bis Fr. 14 – 18 Uhr | Sa. & So 11 – 18 Uhr

31

## EDITH-RUSS-HAUS FÜR MEDIENKUNST



1986, Or a Sphinx's Interior. Videostill © Robert Glas 2022

BIS 09.06.2024

Rooms of Muted Violence –  
Robert Glas

Die Filminstallationen des niederländischen Künstlers widmen sich in einem ruhigen und nachdenklichen Tonfall der Untersuchung bürokratisch hergestellter Gerechtigkeit. Im Zentrum der Ausstellung steht die maßstabsgetreue Nachbildung einer Gefängniszelle.

Katharinenstraße 23 | 26121 Oldenburg | Fon: 0441 235-3208 | info@edith-russ-haus.de  
www.edith-russ-haus.de | Di. bis Fr. 14 – 18 Uhr | Sa, So. & Feiertags 11 – 18 Uhr

32

## HAUS COBURG - STÄDTISCHE GALERIE DELMENHORST



Fritz Stuckenberg, Umarmung, 1919, Haus Coburg  
| Städtische Galerie Delmenhorst

18.05. – 18.08.2024

Heinrich Campendonk, Paul van Ostaijen,  
Fritz Stuckenberg

Die Ausstellung zeigt Werke von Heinrich Campendonk und Fritz Stuckenberg, die um 1920 entstanden – zu einem Zeitpunkt, an dem sie beide im bayrischen Seeshaupt lebten. Zum ersten Mal werden Korrespondenzen und Publikationen von Paul van Ostaijen hinzugezogen, um ein umfassendes Bild der Lebenswirklichkeit in der Weimarer Republik zu schildern.

Haus Coburg | Städtische Galerie Delmenhorst | Fischstraße 30, 27749 Delmenhorst  
Fon: 04221 14132 | hauscoburg@delmenhorst.de | www.hauscoburg.de  
Di. bis So. 11 – 17 Uhr | Do. 11 – 20 Uhr

33

## SYKER VORWERK



Jan-Hendrik Brinkmann, Die Ipanema-Show  
[tschutschu], 2021 © VG Bild-Kunst, Bonn 2024

BIS 20.05.2024

## Petra Fiebig &amp; Uwe Schloen – Turn Around

05.05. – 18.08.2024

## STEETART

Mit Markus Genesisus/WOW123 feat. THE YOUNG AND THE WILD. Im Garten auch außerhalb der Öffnungszeiten.

16.06. – 29.09.2024

## Kühe und Zigaretten

Erste institutionelle Einzelausstellung des Malers Jan-Hendrik Brinkmann (\*1990) aus Hannover. Kooperation mit dem Kreismuseum Syke.

Eröffnung: 16.06.2024 12 Uhr

Waldstraße 76 | 28857 Syke | Fon: 04242 5774-10 | info@syker-vorwerk.de | www.syker-vorwerk.de  
Mi. & Sa. 14 – 18 Uhr | ab Juni neue Öffnungszeiten: Mi., Fr., Sa. & Feiertage 14 - 17 Uhr | So. 12 - 17 Uhr



# artist

kunststadtplan

## HIER KÖNNTE IHR EINTRAG STEHEN.

Sie suchen nach einer Möglichkeit Ihre Ausstellung oder  
Kulturevent anzukündigen? Sprechen Sie uns an!

[info@kunststadtplan.art](mailto:info@kunststadtplan.art)



**Beraten. Bewegen. Begeistern.**  
[www.planb-bremen.de](http://www.planb-bremen.de)

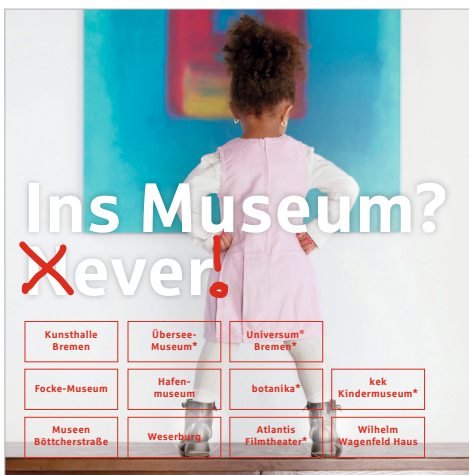

**An diesen Kulturorten ermöglichen wir allen unter 18 Jahren den KOSTENLOSEN Besuch.**

Mehr Infos und Bedingungen<sup>(\*)</sup>  
[www.sparkasse-bremen.de/vorteile](http://www.sparkasse-bremen.de/vorteile)

**Stark. Fair. Hanseatisch.**

Kunsthalle Bremen	Übersee-Museum*	Universum <sup>®</sup> Bremen*	
Focke-Museum	Hafen-museum	botanika*	kek Kindermuseum*
Museen Böttcherstraße	Weserburg	Atlantis Filmtheater*	Wilhelm Wagenfeld Haus



Die Sparkasse Bremen

**ART'N CARD**

**POSTER  
 KUNSTDRUCKE  
 POSTKARTEN  
 BILDERRAHMEN  
 GESCHENKE  
 UND MEHR...**

**ARTNCARD.DE**

**VOR DEM STEINTOR 46  
 MONTAG BIS FREITAG  
 10 BIS 18.30 UHR  
 SAMSTAG 10 BIS 16 UHR  
 FON 0421.76713  
 INFO@ARTNCARD.DE**