

2021
2022





NOV
BIS
JAN







Elisabeth Wagner
»hinten links ist Schimmer«
Gerhard Marcks Haus

artist

kunststadtplan

-  ausstellungen bremen
-  interessengemeinschaft bremer galerien
-  ausstellungen umland
-  kunst und bildung
-  ausstellungen oldenburg

INHALTSVERZEICHNIS

-  ausstellungen bremen
S. 3 - 10
-  interessengemeinschaft bremer galerien
S. 11 - 13
-  ausstellungen umland
S.14 - 15
-  kunst und bildung
S. 15 - 16
-  ausstellungen oldenburg
S.18 - 19

IMPRESSUM / KONTAKT

Möchten auch Sie Ihre Galerie oder Ihren Ausstellungsort im
artist Kunststadtplan präsentieren?

Haben Sie Anregungen, Kritik oder Lob?
Wir freuen uns, von Ihnen zu hören:

artist kunstverlag | raumzeitmedia design und marketing gmbh
Fahrenheitstraße 15 | 28359 Bremen
Fon 0421. 339 84 91 | Fax 0421. 339 84 92
info@kunststadtplan.art | www.kunststadtplan.art

Ansprechpartnerinnen: Annabelle Palenberg und Vanessa Detering
Der nächste Kunststadtplan erscheint Anfang Februar 2022.

Redaktionsschluss hierfür ist der 10. Januar 2022
Herausgeber: raumzeitmedia Design & Marketing GmbH



Abb.: Attila Szücs, Accident Rehearsal, 2020, oil on gesso on plywood, 200 x 150 cm

12.11.2021 - 31.12.2021

Selected Artists Showroom im Schuppen Eins
»Dark Ambient«

Francesca Genovese, Dario Puggioni,
Attila Szücs

Geöffnet zu den Öffnungszeiten
des Schuppen Eins in der Bremer
Überseestadt

Schuppen Eins, Bremen-Überseestadt | Konsul-Smidt-Str. 22 | 28217 Bremen |
selected-artists.com | Mo - So 10 - 19:00 | Kontakt: Uwe Goldenstein, Dirk Schwampe

**DU WÜNSCHT DIR MEHR KLICKS UND
SICHTBARKEIT FÜR DEINE KUNSTWERKE?**

**JETZT MIT DEINER ONLINE PRÄSENTATION MEHR
REICHWEITE UND TOLLE PREISE GEWINNEN AUF
WWW.ARTIST-WINDOW.DE**

[*artist*window
art to buy magazin und internetgalerie



Abbildung: Amir und Milan | Plastiken und Malerei

Noch bis 19.12.2021

**Amir Omerović
Milan Mihajlović**

»Big friends«
Plastiken und Malerei

15.1. bis 27.2.2022

Milena Tsochkova
»Meiose«

Malerei
(Eröffnung am 15.1. von 16 bis 19 Uhr)

4 ATELIERGALERIE EINSEINS7

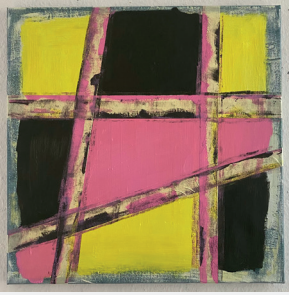

Aktuelle Arbeiten der Künstlerin Conny Wischhusen

»up and down«

Acryl und Tape auf Leinwand, 2021

OFFENES ATELIER

am 5. Dezember von 15 - 18 Uhr

Abbildung: Arbeit von Conny Wischhusen

Am Dobben 117 | 28203 Bremen | Fon 0177.6868294 | info@connywischhusen.de
connywischhusen.de | Öffnungszeiten: Mittwochs von 15 - 18 Uhr

5 BREMER VERBAND BILDENDER KÜNSTLERINNEN UND KÜNSTLER E.V.



Die kommenden Ausstellungen
finden Sie unter:
www.bbk-bremen.de

Büro im Künstlerhaus Bremen | Am Deich 68 | 28199 Bremen | Fon 0421.500422
bbk-bremen@t-online.de | bbk-bremen.de | Di bis Mi 9.30-13.30 Uhr | Do 14-18 Uhr



/ EDITIONEN VON PIA POLLMANN'S BIS JOHANNA VON MONKIEWITSCH

Pia Pollmanns
»Die Wege der Elisa Kosch, Mściwojów 02«,
Digital Pigment Print, 40 x 60 cm

BESTELLUNGEN UNTER:
WWW.ARTIST-KUNSTMAGAZIN.DE

7 FOCKE-MUSEUM



Abbildung: © Focke-Museum/Martin Luther

bis 9. Januar 2022

Medienwelten. 75 Jahre Radio Bremen In welcher Medienwelt lebst du?

Eine Ausstellung über Mediennutzung und -wandel und die Geschichte, Gegenwart und Zukunft Radio Bremens.

Bis Ende Januar 2022

Lebenswege

Ausstellung im neuen Stadtlabor im Focke-Museum anlässlich des Anwerbeabkommens zwischen Deutschland und der Türkei, das sich am 20. Oktober zum 60. Mal jährt.

Schwachhauser Heerstr. 240 | 28213 Bremen | Fon 0421.699600-0 | focke-museum.de
post@focke-museum.de | Mo geschlossen | Di 10-21 Uhr, Mi-Sa 10-17 Uhr, So bis 18 Uhr

8 GaDeWe



Abbildung: Patricia Lambertus. Chambre bleu II, Installation, 2021, Detailansicht, digitale Collage

5. Nov. - 10. Dez. 2021

»soft pressure«

Eröffnung am 05.11.2021 um 20 Uhr

Künstlerinnen: Simone Haack, Jutta Haeckel, Patricia Lambertus

14. Jan. – 18. Feb. 2022

»Grafische Werke«

(Präsentiert vom Logbuchladen und der GaDeWe)

Künstlerinnen: Künstlerinnengruppe Augenfalter (Leipzig)

Reuterstraße 9-17 | 28217 Bremen | Fon 0421.3807990 | info@gadewe.de
gadewe.de | Mi und Fr 15-19 Uhr | Do 15-21 Uhr

9 GAK GESELLSCHAFT FÜR AKTUELLE KUNST



Abbildung: Zana Mihajlovic, Studio ZMKD.

13 Nov 2021 – 09 Jan 2022

LAST NOTES BEFORE ENTERING THE BUILDING

Meisterschüler*innen der HfK Bremen

Ryosuke Aratani, Armando Ducellari, Annalouse Falk, Nicolas Fehr, Alice Gericke, Paul Ole Janns, Ugur Karatas, Tomma Köhler, Shirin Mohammad, Sebastian Moske, Ludger N.o.kel, Patrick Peljhan, Sabine Peter, Laura Pientka, Arash Qilich, Ul Seo, Elisa Storelli, Stephan Thierbach, I Chieh Tsai, Armin Wischkony

In der GAK und der Weserburg Museum für moderne Kunst.

Teerhof 21 | 28199 Bremen | Fon 0421.500897 | office@gak-bremen.de
www.gak-bremen.de | Di bis So 11-18 Uhr

10 GALERIE ATELIERHAUS ROTER HAHN



Foto: Julian Elbers Wärmflasche

6.12. – 24.12.2021

»Die Wärmflasche«

Geschichten und Objekte einer wärmenden Beziehung

25.2. – 25.3.2022

Werkschau Kinderatelier Roter Hahn

Gröpelinger Heerstraße 226 | 28237 Bremen | Fon 0421.9899700 | kultur-vor-ort.com
Öffnungszeiten: Mo – Fr 9 - 15 h

11 GALERIE HEROLD



Abbildung: Fritz Laszlo Weber, headless, Bildrechte: Fritz Laszlo Weber

5. November bis 12. Dezember 2021

Anne Krönker und Tim Reinecke »Serviervorschlag«

Eröffnung: Freitag, 5. November, 20h

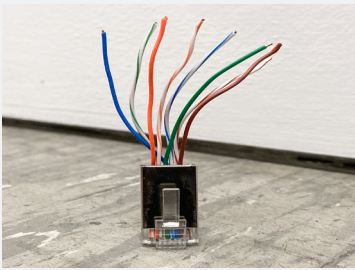
Finissage: Sonntag, 12. November, 15h

21. Januar bis 27. Februar 2022

Fritz Laszlo Weber

»Geografien der Unterbrechung«

Eröffnung: Freitag, 21. Januar, 20h

Finissage: Sonntag, 27. Februar, 15h

Güterbahnhof Bremen - Areal für Kunst und Kultur, Atelierhaus | Beim Handelsmuseum 9
28195 Bremen | kontakt@galerieherold.de | galerieherold.de | Mi 16-19 Uhr | Do 16-21 Uhr | So 15-18 Uhr

12 GALERIE MITTE | IM KUBO



THIS IS NOT A PHOTO – Teil II

Projekt Fotografie

22 Oktober – 5 Dezember 2021

Eröffnung 22 Oktober 2021 19 Uhr

Finissage 5 Dezember 2021 16 Uhr

Künstler*innen: Esther Adam, Miia Autio, Ulli Bomans, Sara Förster, HAWOLI, Marikke Heinz-Hoek, Isolde Loock, Hassan Sheidaei, Sandy Volz, Rie Yamada Give my Regards to Elizabeth

Sarah Lüdemann (Beauham)

Alice (aus der Unsicherheit in die Sorglosigkeit)

21. Januar bis 11. März 22

Abbildung: THIS IS NOT A PHOTO - Teil II.
©Ulli Bomans

Beim Paulskloster 12 | 28203 Bremen | Fon 0421.76026 | Do bis So 15-18 Uhr und nach Vereinbarung | Fr 16-20 Uhr | Sa 12-18 Uhr | galeriemitte.eu | kontakt@galeriemitte.eu |

13 GERHARD-MARCKS-HAUS



Elisabeth Wagner – »hinten links ist Schimmer«

7.11.2021 bis 13.2.2022

Elisabeth Wagner (geb. 1954) wechselt mit großer Selbstverständlichkeit und Souveränität zwischen abstrakten und figürlichen Modi. Ihr Oeuvre spannt den weiten Bogen von gegenstandslosen Formen und Objekten bis hin zu den Bildnisbüsten nach berühmten Porträts der Malereigeschichte sowie Mensch- und Tierfiguren. Gips, Pappe, Papier und Draht sind ihre bevorzugten Materialien, aus denen sie ihre Skulpturen formt und zusammenfügt. Der Herstellungsprozess bleibt sichtbar und nachvollziehbar. In ihrer Kunst erkundet die Künstlerin die Funktion des Raums; von Fall zu Fall lotet sie die Beziehung zwischen Motiv, Material und Umraum neu aus. Figurativ oder abstrakt: Der Grundton ist derselbe, stets thematisiert Elisabeth Wagner, wie sie selbst sagt, die Zerbrechlichkeit des Lebens.

7.11.2021 bis 13.2.2022:

Dorothea Prühl – Ornament und Skulptur

Heinrich Meyer – Panorama

Koper/Ogiermann – Im Schwarm

Abbildung: Elisabeth Wagner, Lucretia unterm Rock, 2010, Gips, bemalt, Packpapier, Rollbrett, VG Bild-Kunst, Bonn 2021

Am Wall 208 | 28195 Bremen | info@marcks.de | marcks.de | Fon 0421.9897520
Di bis So 10-18 Uhr | Do 10-21 Uhr

14 KUNSTHALLE BREMEN



Abbildung: Édouard Manet, Bildnis des Zacharie Astruc, 1866, Kunsthalle Bremen – Der Kunstverein in Bremen

Weitere Ausstellungsdaten und Details finden Sie auf www.kunststadtplan.art

Am Wall 207 | 28195 Bremen | Fon 0421.32908-0 | info@kunsthalle-bremen.de
kunsthalle-bremen.de | Öffnungszeiten: Di 10-21 Uhr, Mi-So 10-18 Uhr, Mo geschlossen

Bis 30. Januar 2022

»Für die Kunst heute.«

50 Jahre Förderkreis für Gegenwartskunst

Bis 27. Februar 2022

»Manet und Astruc.«

Künstlerfreunde

Bis 27. Februar 2022

»Goya und Manet.«

Revolutionäre Radierungen

15 KUNSTMIX – PRODUZENTENGALERIE IM SCHNOOR



Abbildung: Kathrin Lotz.
Acryl auf Leinwand, ohne Titel, 36 x 36 cm, 2021

bis 26. November 2021

»End of Season«

Pia E. van Nuland. Linol- und Holzdrucke

28. November 2021 - 28. Januar 2022

»Leuchtstoff«

kunstmix & friends. Malerei und Fotografie
Eröffnung 28.11. von 15 - 17 Uhr

30. Januar - 25. Februar

»Menschen und andere Tiere«

Gruppenausstellung. Illustration und narrative Zeichnung
Eröffnung 30.01. von 15 - 17 Uhr

Kolpingstrasse 18 | 28195 Bremen | Fon 0421.68534406 | info@kunstmixbremen.de
kunstmixbremen.de | Do u. Fr 11-13 Uhr u. 16-18 Uhr Sa 11-16 Uhr

16 KÜNSTLERHAUS BREMEN



Foto: © Fred Dott

25. September – 21. November 2021
Irina Gheorghe – *Methods for the Study of What Is Not There*

19.11., 19:30 Uhr
Performance: *Preliminary Remarks on the Study of What Is Not There* (auf Englisch)
21.11., 16 Uhr: Finissage

5. Dezember 2021 – 9. Januar 2022
Bremer Atelierstipendium 2021:
Myong-Hee Ki – *Reading the Time With My Hands & Jahrgaben 2021*
Anna Bart, Aleana Egan, Irina Gheorghe

Eröffnung: Samstag, 4.12., 15–19 Uhr

Am Deich 68/69 | 28199 Bremen | Fon 0421.508-598
galerie@kuenstlerhausbremen.de | kuenstlerhausbremen.de | Mi bis So 14-18 Uhr

17 MUSEEN BÖTTCHERSTRASSE

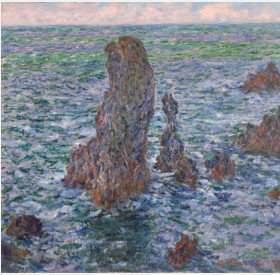

Paula Modersohn-Becker Museum
bis 30. Januar 2022

»Tausche Cranach gegen Monet«
Meisterwerke aus den Sammlungen Rau und Roselius Paula Modersohn-Becker Museum, Bremen

Abbildung: Claude Monet, Die Felspyramiden von Port-Coton, 1886, Öl auf Leinwand © Remagen, Arp Museum Bahnhof Rolandseck/ Sammlung Rau für UNICEF, Foto: Peter Schälchli, Zürich

Böttcherstraße 6-10 | 28195 Bremen | Fon 0421.3388222
info@museen-boettcherstrasse.de | museen-boettcherstrasse.de | Di bis So 11-18 Uhr

18 SPARKASSEN GALERIE



© Sparkasse Bremen

Aktuelle Ausstellungen entnehmen Sie der Tagespresse oder dem Internet.

Am Brill 1-3 | 28195 Bremen | Fon 0421.179-0 | Fax 0421.179-3333

WAS BLEIBT
WAS BLEIBT
WAS BLEIBT

Abbildung: ©Städtische Galerie Bremen

Ausstellungsdauer: 17.10.2021 bis 19.12.2021

»WAS BLEIBT« Die Sammlung regionaler Kunst Bremen

Mit der Präsentation einer Auswahl aus der Sammlung möchte die Städtische Galerie auf den Schatz aller Bremer*innen aufmerksam machen und dazu einladen, sich ein Bild der regionalen Kunst seit der Nachkriegszeit zu machen, die in ihrer lokalen Ausprägung einerseits die wichtigsten überregionalen Kunstströmungen repräsentiert und andererseits faszinierende Besonderheiten aufweist. Jüngster Sammlungszuwachs sind 45 Werke zeitgenössischer Bremer Kunstpositionen, die im Rahmen der Corona-Hilfen des Landes Bremen angekauft wurden.

Buntentorsteinweg 112 | 28201 Bremen | Fon 0421.361-5826 | staetischegalerie-bremen.de
staetische-galerie@kunst.bremen.de | Di-So 12-18 Uhr | Eintritt frei



Abbildung: © Übersee-Museum Bremen, Foto: Volker Beinhorn

Bis 10. April 2022

Große Sonderausstellung

»Junge Wilde – Tierisch erwachsen werden«

Bis 10. Juli 2022

Ausstellung im Kabinett Übersee

»Korallenriffe – vielfältig. verletzlich. verloren?«

Bahnhofplatz 13 | 28195 Bremen | Fon 0421.160380 | uebersee-museum.de
Di bis Fr 9-18 Uhr | Sa u. So 10-18 Uhr | Mo geschlossen | Schulferien: Di bis So 10-18 Uhr



Abbildung: © O.TEJEIRO MUJER CUBANA
Kunstvoll vernetzt

»kunst:voll vernetzt« – ein Ausstellungsprojekt ein Blick zurück nach vorn

mit 45 Künstler*innen

Ausstellung vom 24.10. - 19.12.2021

Die Ausstellung ist geöffnet Di., Sa. und So. von 15 - 18 Uhr.

»umsäumt«

mit den Künstler*innen Sibylle Möndel und Jürgen Moldenhauer vom 21.01.-20.02.2022

Die Ausstellung ist geöffnet Di., Sa. und So. von 15 - 18 Uhr.

»nä|her|stel|hen|de«

mit den Künstlerinnen Nanja Heid und Stefanie Supplieth vom 27.02.2022 - 27.03.2022

Die Ausstellung ist geöffnet Di., Sa. und So. von 15 - 18 Uhr.

Osterdeich 59B | 28203 Bremen | Fon 0421.79478497 | info@villa-sponte.de
villa-sponte.de | Di, Sa u. So 15-18 Uhr und nach Vereinbarung



Abbildung: ©Ulla von Brandenburg. Ombres bleues et jaunes, Nantes 2021, Foto: Martin Argyroglo, Courtesy the artist

13.11.2021 – 09.01.2022 LAST NOTES BEFORE ENTERING THE BUILDING

Meisterschüler*innen der HfK Bremen und Karin Hollweg Preis 2021

26.11.2021 – 30.01.2022 CHRISTMAS GIFT

11.12.2021 – 24.04.2022 Ulla von Brandenburg. Eine Landschaft ohne Blau, wie ungefähr

Bis 14.11.2021 Peter Piller – Archiv der Bücher

Bis 13.02.2022 Timm Ulrichs Total. Der Künstler als Kunstwerk und seine Publikationen seit den 1960er Jahren

Bis 21.08.2022 So wie wir sind 3.0

Teerhof 20 | 28199 Bremen | Fon 0421.598390 | info@weserburg.de | weserburg.de
Di bis So 11-18 Uhr

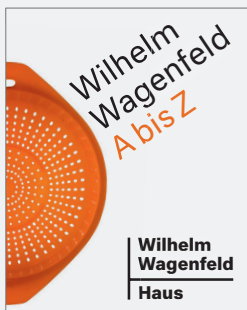

ab 27.11.2021

Wilhelm Wagenfeld A bis Z

Abbildung: Wilhelm Wagenfeld, Salatseier, VG Bild-Kunst, Bonn 2021

Am Wall 209 | 28195 Bremen | Fon 0421.3399933 | Fax 0421.3399934
info@wilhelm-wagenfeld-stiftung.de | www.wilhelm-wagenfeld-stiftung.de
Di 15-21 Uhr | Mi bis So 10-18 Uhr



Adorno, Cezanne und die Hände der Frauen

Manfred Holtfrerich

6.11. - 18.12. 2021

Abbildung: (Textbild Adorno), 2021, Manfred Holtfrerich

Bleicherstraße 55 | 28203 Bremen | Fon 0421. 701889 | galerie-fuer-gegenwartskunst.de
info@galerie-fuer-gegenwartskunst.de | Di-Fr 15-18 Uhr Sa 12-14 Uhr und nach
persönlicher Vereinbarung T. 0421-701889 info@galerie für Gegenwartskunst.de



Abbildung: Eiko Grimberg: Future History

29.10.2021-30.1.2021
EIKO GRIMBERG »Future History«
 Eröffnung 29.10.2021 ab 16 Uhr

29.10.2021-30.1.2021
ACHIM BERTENBURG
»Einige Bilder, die irgendwie zusammenhängen«
 Eröffnung 29.10.2021 ab 16 Uhr

Die Ausstellung ist in den Schauräumen in der Weberstraße 51a zu sehen und kann nur nach Anmeldung besichtigt werden.

0421 161 426 92 oder info@k-strich.de

Alexanderstraße 9b | 28203 Bremen | k-strich.de | info@k-strich.de
 Mi bis Fr 14-18 Uhr | Sa 12-16 Uhr



Abbildung: Pio Rahner, Schuhe, 2017, Druck auf Plexiglas, c-type Abzug, 60 x 50 cm

Noch bis zum 20. November
»Masters of the Future«

Diana Mercedes Alonso, Ellen Akimoto, Kate Andrews, Anna Bart, David Borgmann, Veronika Dobers, Reinhold Engberding, Jörg Ernert, Nathalie Gebert, Jean-François Guiton, Peter N. Heikenwälder, Christian Holtmann, Emese Kazár, Effrosyni Kontogeorgou, Gotthart Kuppel, Achim Manz, Jub Mönster, Anna Nero, Christian Orendt, Pio Rahner, Lotta Stöver, Noriyuki Suzuki, Marc Taschowsky, Sebastian Tröger, Tobias Wyrzykowski, Noriko Yamamoto

Vor dem Steintor 46 | 28203 Bremen | Fon 0421.76713 | 0170.3838009
 info@galeriekramer.de | galeriekramer.de | Mi bis Fr 15-18.30 Uhr | Sa 11-15 Uhr



Foto: Elvira Bach mit dem Galeristenpaar Christine und Jochen Mönch im Berliner Atelier

7.11. bis 19.12.21
ELVIRA BACH

Unsere nächste Ausstellung ist mit der international bekannten Künstlerin ELVIRA BACH, die anlässlich ihres 70. Geburtstages und unseres 40-jährigen Jubiläums vom 7.11.-19.12.21 dauert.

Eröffnung der Ausstellung ist am 7. November von 16-19 Uhr

Oberneulander Landstraße 153 | 28355 Bremen | Fon 0421.256652 | info@moench-bremen.com | moench-bremen.com | So 16-19 Uhr u. n. tel. Vereinbarung

29 GALERIE CORONA UNGER

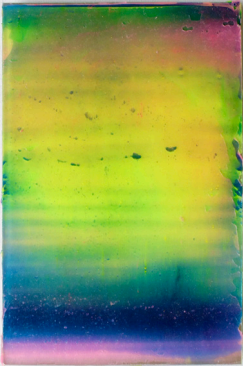

05.12.2021 – 23.01.2022
Invernale II – Eine Collage der Künste zum Jahreswechsel
Malerei, Skulpturen, Objekte

Sonntag, 05.12., 12 – 18 Uhr Adventsmatinée und Vernissage

Abbildung: Frank Piasta, attraktiver Papagei leuchtet am Abendhimmel, 2021, Pigmente und Silikon, 30 x 21 cm

Georg-Gröning-Str. 14 | 28209 Bremen
Fon 0421.3467474 | Mi u. Fr 14-18.30 Uhr
Do 10-14 Uhr, 16-20 Uhr | Sa 11-14 Uhr | Und nach Vereinbarung | www.galerie-corona-unger.de

30 GALERIE AM SCHWARZEN MEER



Bild: Isabel Pauer, 7 Plätze zum Schlafen, Aquarell und Bleistift auf Papier, 2017

26.11. bis 28.11.
MAHINA NAOMI BIEDE
»Aber ist halt Alltag.«
Interaktive Kunstinstallation über Sexismus heute
Fr. bis So. 16:00h bis 20:00h
(Die Installation war bereits für März 2020 geplant)

bis 11. 12.
TILMAN ROTHERMEL
3. bis 5.12.
»bewegtes Schwarz«
Neue Untersuchungen in der Schwarzmalerei
11.12. 18:00h Performance
Fr. bis So. 16:00h bis 20:00h

14.1. bis 30.1. 2022
ISABEL PAUER (BERLIN)
»Die Größe einer Steppe«
- Zeichnungen. Kirgistan.
14.1. 18.30h Vernissage
Finissage: So., 30. Januar, 17:00h
Gespräch mit der Künstlerin
Fr. bis So. 16:00h bis 18:00h

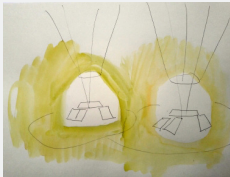
Sa., 29. Januar
ANGELIKA SINN
Lesung aus ihrem Buch
»Zwischen Himmel und Tündük. Kirgistan. Eine Reise«

Am Schwarzen Meer 119 | 28205 Bremen | Fon 0421.445499
info@kulturhof-peterswerder.de | www.kulturhof-peterswerder.de | Fr bis So 16-18 Uhr

32 GALERIE 149



Abbildung: Francisco Vaz - summer hits (2)

noch bis zum 13.11.2021
»sublit« Meisterschüler*innen der HfK Bremen
Kate Andrews, Vincent Haynes, Francisco Vaz, Florian Witt

20.11.2021, 16 Uhr
»Das Scherenschnittorakel ist zurück«
Versteigerung der Scherenschnitte vor der Quartiersmeisterei, Bgm.-Smidt-Str. 190

20.11. - 18.12.2021
»Acchrochage 15« Bretter, die uns Kunst bedeuten. Kleine Formate von Grafik bis Objekt.
Gemeinschaftsausstellung ausgewählter Künstler*innen

08.01. - 05.02.2022
»Allein eine Linie...«
Gesine Peterson
Malerei

Bürgermeister-Smidt-Str. 149 27568 Bremerhaven | Tel. 0471 414639 | www.galerie-149.de
kontakt@galerie-149.de | Öffnungszeiten: Mi – Fr 15.00–18.00 Uhr, Vernissage ab 18 Uhr

33 KUNSTHAUS STADE



Abbildung: Jacoba van Heemskerck,
Zwei Bäume, 1910, Öl auf Leinwand
© Sammlung Kunstmuseum Den Haag

vom 25. September 2021
bis 6. Februar 2022
JACOBA VAN HEEMSKERCK
»Kompromisslos modern«

Wasser West 7 | 21682 Stade | Fon 04141.7977320 | museen-stade.de
Di, Do, Fr 10-17 Uhr | Mi 10-19 Uhr | Sa u. So 10-18 Uhr | Mo geschlossen

34 STÄDTISCHE GALERIE DELMENHORST

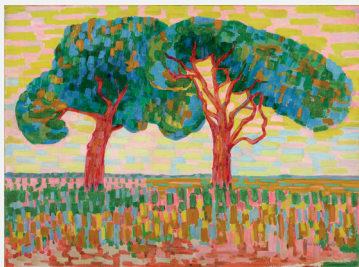

60 Jahre Kunst im Haus Coburg
20.11.2021 – 16.01.2022

Abbildung: © Städtische Galerie Delmenhorst - Haus Coburg

Haus Coburg | Sammlung Stuckenberg | Fischstraße 30 | 27749 Delmenhorst
Fon 04221.14132 | staetische-galerie-delmehorst.de | Di bis So 11-17 Uhr | Do 11-20 Uhr

35 SYKER VORWERK



Abbildung: Ali Shrago-Spechler, 5697, Rauminstallationen, 2021,
Foto: Tobias Hübel

17.10. bis 26.12.2021
auf ins KAFF כפר
Hadas Amster | Daniel Laufer | Dana
Levy | Michaela Melián | Sala-Manca |
Ali Shrago-Spechler

ab 30.01.2022
Beyond Homogeneity
Vernissage 12 Uhr

Waldstraße 76 | 28857 Syke | Fon 04242.5774-10 | syker-vorwerk.de
info@syker-vorwerk.de | Mi u. Sa 14-18 Uhr | So u. Feiertage 11-18 Uhr



Abbildung: Marikke Heinz-Hoek

03. Oktober.2021 – 28. November.2021

MARIKKE HEINZ-HOECK

»LEGENDEN UND STERNENSTAUB«

Bilder und Objekte

Marikke Heinz-Hoek arbeitet als Multi-Mediakünstlerin seit Jahren zum Thema Erinnerung und Legendenbildung. In der Ausstellung im oberen Raum geht es um großformatige norddeutsche Landschaftsmotive, die auf Nasa-Fotografien gezeichnet wurden. Im unteren Bereich erwarten den Besucher Fotoarbeiten, Texte und Objektinstallationen, die den Worpssweder Legenden Rainer Maria Rilke, Clara Westhoff und Paula Modersohn Becker gewidmet sind. Sie alle verbindet ein poetisch-melancholischer Grundton, dem eine Spur Humor hinzugefügt wurde.

Galerie des nwwk im Village | Bergstraße 22 | 27726 Worpsswede | Fon 04792.2885
nwwk.de | info@nwwk.de | Öffnungszeiten Do-So von 10.00 – 18.00 Uhr, Eintritt frei.



Abbildung: Kaffeeröstung, Münchhausen Kaffee

Termine nach Absprache für Gruppen
Führungen für interessierte
Kaffee-Liebhaber

Informieren Sie sich über die Bremer Kaffee-geschichte. Erfahren Sie, woher der Rohkaffee kommt, schauen Sie beim Rösten zu und verkosten und vergleichen Sie Spitzenkaffees.

11.00 Uhr - Dauer ca 1,5 Stunden

Kaffeerösterei August Münchhausen | Geeren 24 | 28195 Bremen | Fon 0421.12100
muenchhausen-kaffee.de | info@muenchhausen-kaffee.de
Werksverkauf Mo bis Fr 10-12.30 Uhr | Gruppenführung nach Vereinbarung



13.11.2021 – 09.01.2022

Meisterschüler*innen-
Ausstellung
GAK und Weserburg Museum

Weitere Informationen zu unseren aktuellen Ausstellungen finden Sie unter hfk-bremen.de/calendar oder unter @hfkbreman auf Instagram, Facebook und Twitter.

Hfk Bremen | Speicher XI 8 | 28217 Bremen | hfk-bremen.de |
Fon 0421.95951000 | pressestelle@hfk-bremen.de

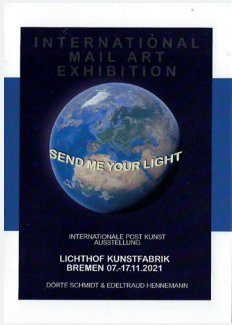

7. – 17. November 2021
Internationale Post – Kunst Ausstellung
 Dörte Schmidt + Edeltraud Hennemann
 Vernissage 7.11. 11.30 Uhr
 Öffnungszeit
 Mi – Freitag 16 – 18 Uhr, Sa ,So, 15 – 19 Uhr

12. November 21, 18 Uhr
Manet und das moderne Paris
 Lichtbildervortrag
 Detlef Stein

17. November 21, 17 Uhr
pocket music
 Ensemble False Consonance

Foto: Galerie Lichthof-Kunstfabrik

Galerie Lichthof-Kunstfabrik | Stader Landstr. 64 | pa |
 mail@lichthof-kunstfabrik.de | www.lichthof-kunstfabrik.de

artist

KUNSTMAGAZIN

Das Magazin für zeitgenössische Kunst.

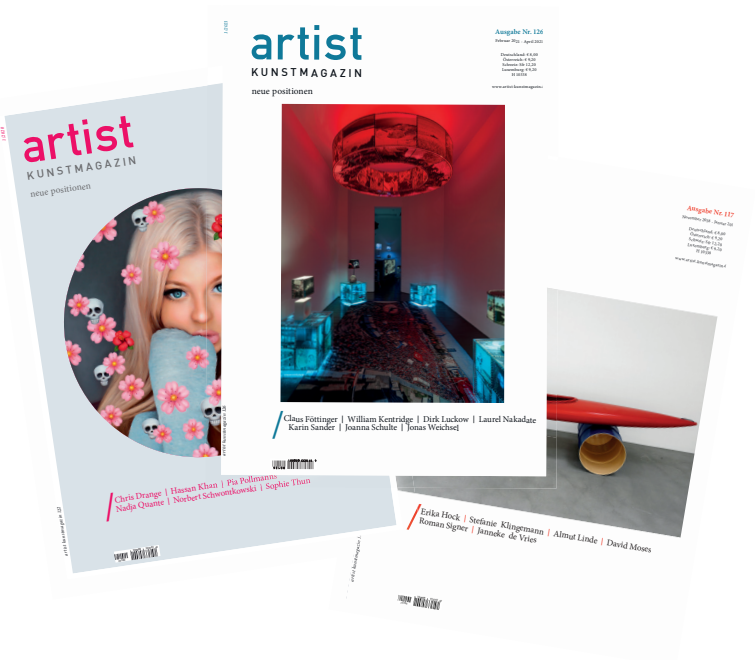

Jetzt kennenlernen, verschenken oder direkt abonnieren.

www.artist-kunstmagazin.de

STADTPLAN BREMEN UND UMGEBUNG





7
1 km weiter
auf der Schwach-
hauser Heerstr.

28 Oberneuland

33 A1 Richtung
HH -> Stade

35 Über Autobahn-
zubringer Arsten

40 EDITH-RUSS-HAUS FÜR MEDIENKUNST



Bild: © Marjolijn Dijkman

27. Oktober 2021 bis 2. Januar 2022
Marjolijn Dijkman: Shifting Axis

Katharinenstraße 23 | 26121 Oldenburg | Fon 0441.235-3208 | edith-russ-haus.de
info@edith-russ-haus.de | Di bis Fr 14-18 Uhr | Sa u. So 11-18 Uhr | Mo geschlossen

41 HORST-JANSSEN-MUSEUM OLDENBURG



Bild: © (Horst Janssen) VG Bild-Kunst,
Bonn 2021

16. Oktober 2021 bis 16. Januar 2022
Janssen ANIMIERT
5 Positionen / 5 Filme

22. Oktober 2021 bis 16. Januar 2022
„Die Blätter schlagen um“
Wind und Wetter bei Horst Janssen

29. Januar bis 15. Mai 2022
Nanne Meyer: ÜberAll

Am Stadtmuseum 4-8 | 26121 Oldenburg | Fon 0441.235-2891 | horst-janssen-museum.de
info@horst-janssen-museum.de | Di bis So 10-18 Uhr | Mo geschlossen

42 OLDENBURGER KUNSTVEREIN



03. September 2021 – 07. November 2021
Alexander Wolff
»Malen vor Ort - Painting before Time«

19. November 2021 – 32. Januar 2021
Emanuel Seitz und Freunde – Tempesta
KünstlerInnen: Emanuel Seitz, Astrid Fernández,
Gonçalo Sena

Abbildung: Alexander Wolff, Hong Kong, 2021

Damm 2a | 26135 Oldenburg | Fon 0441.27109 | Di bis Fr 14-18 Uhr | Sa u. So 11-18 Uhr |
Mo geschlossen | info@oldenburger-kunstverein.de | www.oldenburger-kunstverein.de

artist

kunststadtplan

HIER KÖNNTE IHR EINTRAG STEHEN.

Sie suchen nach einer Möglichkeit Ihre Ausstellung oder
Kulturevent anzukündigen? Sprechen Sie uns an!

info@kunststadtplan.art

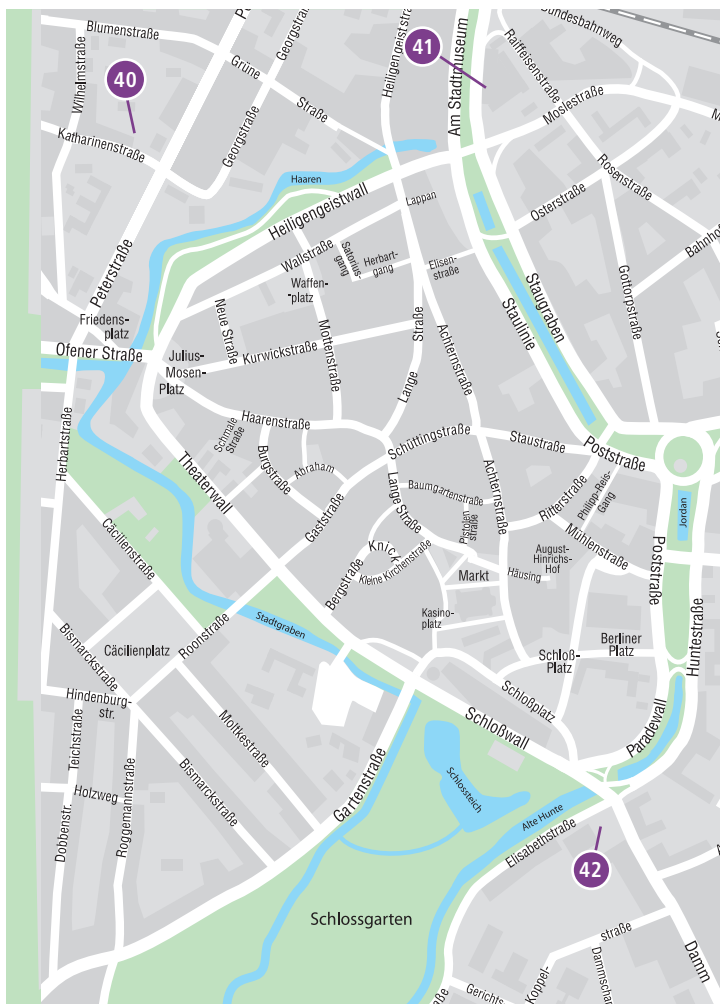

ART'N CARD

POSTER
KUNSTDRUCKE
POSTKARTEN
BILDERRAHMEN
GESCHENKE
UND MEHR...

ARTNCARD.DE

VOR DEM STEINTOR 46
MONTAG BIS FREITAG
10 BIS 18.30 UHR
SAMSTAG 10 BIS 16 UHR
FON 0421.76713
INFO@ARTNCARD.DE

STARKES MARKETING FÜR IHREN ERFOLG!

KREATIV



STRATEGISCH



ERFOLGREICH



ZUM ZIEL

raumzeitmedia®
Design & Marketing GmbH

Fahrenheitstraße 15
28359 Bremen

+49 (0)421 40 89 78 68
kontakt@raumzeitmedia.de

raumzeitmedia
Design & Marketing GmbH